

ESCALES CHEZ LES PROS !

4 jours de visites près de chez vous

10
11
12
13 OCT
2023

OUVERT
À TOUS

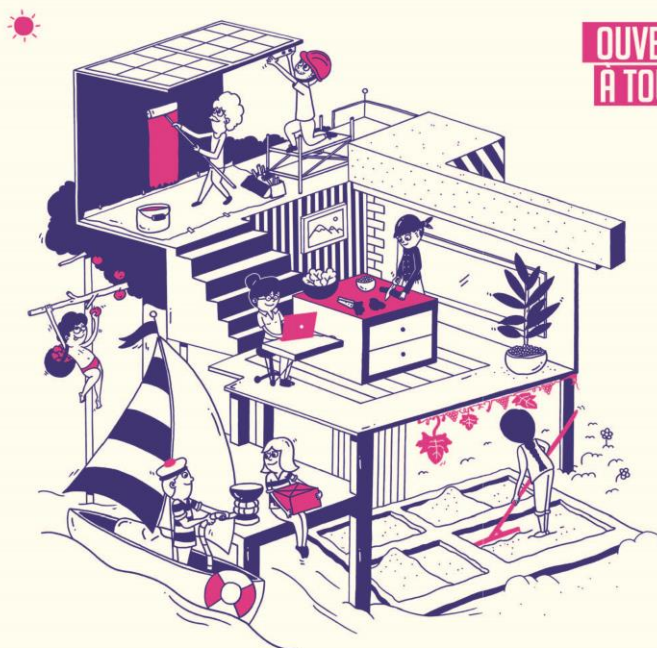

Embarquez sur escaleschezlespros.fr
Pour plus d'informations : 06 84 54 40 56 / 06 58 36 13 42



Escales chez les pros 2023 : 4 jours de visites chez les pros

DOSSIER DE PRESSE

Lundi 2 octobre 2023

Contact Presse

Marion BRIAND : 05 46 27 65 20 / 06 99 03 13 85
90 rue de Bel Air, 17000 LA ROCHELLE
m.briand@missionlocale.com



Mission Locale
La Rochelle Ré Pays d'Aunis
NOUVELLE-AQUITAINE

Sommaire

Présentation de l'évènement	p. 3
Nouveautés 2023	p. 4
Programmation 2023.....	p. 5
Histoire	p. 7
Partenaires.....	p. 8
Ressources Presse à télécharger en ligne.....	p. 9

PRÉSENTATION DE L'ÉVÈNEMENT

Embarquez pour 4 jours de portes ouvertes et de visites, à la rencontre des pros et des savoir-faire du territoire !

De l'Agglomération de La Rochelle à l'Aunis Atlantique, l'Aunis Sud et l'île de Ré, une soixantaine de professionnels, d'entreprises et d'acteurs du territoire se réunissent pour vous ouvrir leurs portes les 10, 11, 12 et 13 octobre 2023 dans le cadre de l'évènement « Escales chez les pros ».

La convivialité et la bonne humeur sont au rendez-vous de ces moments privilégiés :

- visites guidées des lieux,
- découverte des métiers,
- rencontres et échanges avec les professionnels autour de leur secteur d'activité, des tendances de recrutement...

Ces visites sont gratuites et ouvertes à tous, sur réservation.

Des visites sont également accessibles au public scolaire et étudiant.

Attention : Clôture des inscriptions 48 heures avant chaque visite

NOUVEAUTÉS 2023

● UNE PRÉSENCE EN LIGNE

Pour apporter une belle visibilité à l'évènement sur Internet et les réseaux sociaux, l'équipe de la Mission Locale a mis en place deux nouveautés cette année :

- Un **site Internet** : <http://www.escaleschezlespros.fr/>
- Des **pages perpétuelles** sur les réseaux sociaux **Facebook**, **Instagram** et **LinkedIn**, sous le nom « Escales chez les pros ». Ces pages permettront d'informer et de fidéliser, au fil des éditions, à la fois les visiteurs, les professionnels intéressés par une participation à l'évènement... qui le souhaitent en s'abonnant aux pages.

● UNE PROGRAMMATION « SUR MESURE »

Afin de permettre notamment à chaque visiteur d'identifier la programmation qui correspond à ses motivations (recherche d'emploi, découverte d'entreprises locales...), il est possible d'**affiner la recherche des visites au moyen de filtres** :

- par **territoire** : Agglomération de La Rochelle, Communauté de communes Aunis Atlantique, Communauté de communes Aunis Sud, Communauté de communes de l'île de Ré ;
- par **secteur d'activité** ;
- en ciblant uniquement les **entreprises qui recrutent régulièrement** ;
- en ciblant les **visites accessibles aux personnes en situation de handicap**.

PROGRAMMATION 2023

54 structures participantes

- **Adequatec** - Villedoux
- **Apc Home** - Lagord
- **Atlanroute** - Saint Sauveur d'Aunis
- **Atlantic Bureau** - Aytré
- **Atlantique Alimentaire** – La Rochelle
- **Atlantique Production** - Périgny
- **Boulangerie Le Talmeunier** - Ferrières
- **BRICO DEPOT** - Andilly
- **BRUNEREAU** - Périgny
- **Campus De L'alimentation Enilia Ensmic** - Surgères
- **Catana - Ap Yacht Conception** - Marans
- **Centre Départemental de L'île De Ré** - Saint-Martin-de-Ré
- **Chez Arnaud**, avec visite du Marché central - La Rochelle
- **Compagnons Du Devoir** - La Rochelle
- **Conexio** - La Rochelle
- **Criollos** - 2 lieux de visite : La Rochelle et Aytré
- **Crit - agence d'emploi** - La Rochelle
- **Cyclab** - Surgères
- **Eiffage Energie Systemes Poitou-Charentes** - Périgny
- **Elixir Aircraft** - La Rochelle
- **Envie Charente-Maritime** - Périgny
- **Ets Cailleteau** - Sainte-Marie-de-Ré
- **Farol** - La Rochelle
- **Foundever** - Périgny
- **Fontaine Pajot** - 2 lieux de visite : La Rochelle et Aigrefeuille d'Aunis
- **Groupe Ridoret** - La Rochelle

- **Horizon Composites** - La Rochelle
- **Imprimerie Rochelaise, Groupe Lenouvelr** - La Rochelle
- **Intermarché Saint Martin De Ré** - Saint-Martin-de-Ré
- **Jeff De Bruges Et City Club** - La Rochelle
- **La Rochelaise Couverture Zinguerie** - Saint Sauveur d'Aunis
- **La Station Et Le City Club** - La Rochelle
- **Leuké** - Saint Jean de Liversay
- **Maelstrom SAS** – Saint Médard d'Aunis
- **Maison Et Services** - Aytré
- **Masters Composite** - Aytré
- **Mission Locale La Rochelle Re Pays d'Aunis** - La Rochelle
- **Multidiffusion** - La Rochelle
- **Pépinière Indigo De La Communauté De Communes Aunis Sud)** - Surgères
- **Pesage Nouvelle Aquitaine** - Saint Sauveur d'Aunis
- **Pluscom** - Aytré
- **Pointp Bmso** - Aytré
- **Reseau Aproliance (Pnp17, Renett, Neext)** - Aytré
- **P.U.M.A - Profilage Usinage Marandais** - Marans
- **Résidence Colisée Le Pays D'aunis** - Saint Jean de Liversay
- **Rh Solutions - Sense Rh Portage** - La Rochelle
- **Romeo Créateur Givré** - La Rochelle
- **Servi Meca** - Salles sur Mer
- **Sit&A Conseil** - Dompierre-sur-Mer
- **SMAC** - La Rochelle
- **Tipiak** - Marans
- **Transdev** - La Rochelle
- **Vivre Adom** - Aytré

Si vous souhaitez vous rendre, en tant que média, à une visite dans une entreprise, contactez-nous pour précision des dates, horaires et lieux de visite.

HISTOIRE

Le projet « Escales chez les pros » est né en 2022 de l'envie, après deux ans de crise sanitaire due au COVID-19, de réunir les entreprises du territoire autour d'un évènement fédérateur et unitaire.

L'envie ? Faire découvrir les entreprises, leurs métiers, leurs savoir-faire locaux au grand public pour valoriser la diversité et le dynamisme économique du territoire de l'Agglomération de La Rochelle, des communautés de commune Aunis Atlantique et Aunis Sud, ainsi que de l'île de Ré... et peut-être susciter des vocations !

● LA 1^{ERE} EDITION EN 2022

Impulsée et pilotée par la Chambre de Métiers et de l'Artisanat de Région Nouvelle-Aquitaine, la Confédération des petites et moyennes entreprises de Charente-Maritime (CPME 17) et l'Agglomération de La Rochelle, le projet a pris forme grâce à la mobilisation et l'énergie d'une dizaine d'acteurs locaux.

Des jeunes accompagnés par la Mission Locale La Rochelle Ré Pays d'Aunis ont été mobilisés dans la communication, les relations aux entreprises et l'organisation.

L'identité visuelle et le graphisme de l'évènement ont été créés par l'agence de communication rochelaise Conscience Communication et l'artiste Super Bourdi. Le personnage fétiche de l'artiste, le petit garçon au slip rouge, s'est d'ailleurs glissé dans l'affiche !

L'évènement a reçu un bel accueil du public, avec 473 visiteurs partis à la rencontre des 37 entreprises participantes les 20,21 et 22 octobre 2022.

● EN 2023

C'est parti pour une 2e édition, sous le pilotage de la Mission Locale La Rochelle Ré Pays d'Aunis et avec l'appui de nouveaux acteurs du territoire.

On garde le même nom, le même visuel emblématique mais on remix les couleurs ! L'accent est mis cette année sur la convivialité et la bonne humeur, les échanges humains, l'enrichissement mutuel entre professionnels et habitants, touristes ou simples curieux du territoire à l'occasion de ces rencontres.

PARTENAIRES

Pilotage : Mission Locale La Rochelle Ré Pays d'Aunis

- ERIP – Espace Régional d'Information de Proximité La Rochelle
- Pôle Emploi
- Cap Emploi 17
- CCI 17 - Chambre de commerce et d'industrie Charente-Maritime
- Communauté d'Agglomération de La Rochelle
- Communauté de communes Aunis Atlantique
- Communauté de communes Aunis Sud
- Communauté de communes de l'île de Ré
- Chambre de métiers et de l'artisanat de Charente-Maritime
- CPME 17 - Confédération des petites et moyennes entreprises de Charente-Maritime
- Les entreprises s'engagent

RESSOURCES PRESSE À TÉLÉCHARGER EN LIGNE

Besoin d'une photo, du visuel de l'évènement ?

Des ressources en ligne sont disponibles en téléchargement sur le site Internet de l'évènement :

- Affiche pour usage digital (web, réseaux sociaux...)
- Affiche pour usage print (impression, journaux imprimés...)
- Flyer ;
- Dossier de presse ;
- Éléments de l'édition 2022 : photos, communiqué de presse, affiche.

Rendez-vous sur www.escaleschezlespros.fr , dans la rubrique « Espace Presse » pour les télécharger.